

第6章 請求管理

6-1 請求管理 請求情報検索

請求情報検索では、派遣会社が入力し提出を行った請求情報を検索し、確認することができます。
また、請求情報を CSV ファイル形式でダウンロードすることが可能です。

▶ 請求情報検索

[請求情報検索]メニューをクリックして、請求情報検索画面を表示します。

必要に応じて検索条件に指定する項目を入力してください。

■ 請求基本情報【入力項目・画面項目】

項目名	項目説明
請求番号	請求番号を入力します。(半角英数、半角記号、30 桁以内) 完全一致検索です。
請求対象年月：単月指定	単月指定にて検索する場合、ラジオボタンにチェックを入れ請求対象年月を入力します。年は西暦を半角数字で入力、月はプルダウンより選択します。
請求対象年月：期間指定	期間指定にて検索する場合、ラジオボタンにチェックを入れ請求対象期間を入力します。年は西暦を半角数字で入力、月はプルダウンより選択します。
派遣元会社：コード	派遣会社コードを入力します。(半角英数のみ、5 桁以内) 完全一致検索です。 虫眼鏡 ボタンを使用して、検索ダイアログより選択することができます。
派遣元会社：名称	派遣会社名称を入力します。(半角カナ以外 24 文字以内) 部分一致検索が可能です。
送付先事業所：コード	ログインしているユーザの所属事業所コードが表示されます。(半角英数のみ、10 桁以内)
送付先事業所：名称	送付先事業所名称を入力します。(半角カナ以外、24 文字以内) 部分一致検索が可能です。
送付先部署：コード	送付先部署コードを入力します。(半角英数のみ、20 桁以内) 完全一致検索です。 虫眼鏡 ボタンを使用して、検索ダイアログより選択することができます。
送付先部署：名称	送付先部署名称を入力します。(半角カナ以外、24 文字以内) 部分一致検索が可能です。
契約 No.	契約 No.を入力します。完全一致検索です。
ステータス	ステータスをプルダウンより未確定、確定いずれかを選択します。
スタッフ氏名	スタッフ姓名を入力します。部分一致検索が可能です。
日付	契約開始日の日付を入力します。
請求年月日	請求年月日を入力します。
取引金額 (請求総計)	取引金額 (請求総計) を入力します。
インボイス対応	インボイス対応をプルダウンより対応前、対応後いずれかを選択します。

第6章 請求管理

6-1 請求管理 請求情報検索

▶ 請求情報検索結果一覧

検索条件を指定し、 をクリックすると、請求情報検索結果一覧が表示されます。



検索結果をCSV形式ファイルとしてダウンロードすることができます。
本項▶[検索ダウンロード](#)を参照してください。

請求番号	ステータス	請求年月日	派遣元会社名	送付先事業所名	送付先部署名	課税小計	特別調整額1	特別調整額2	消費税額(10%)	消費税額(8%)
<input type="checkbox"/> 202308-001	未確定	2023/09/01	西新橋プランニング	経営管理本部	経理部	654,000	0	0	0	0

※表示件数が15件を超える場合、複数ページに分かれて表示されます。

検索結果一覧右上の「次へ」を押下することでページを切り替えることが可能です。

下部には以下のボタンが表示されます。

詳細ボタン・・・請求情報詳細画面に遷移します。本項▶[請求情報詳細画面](#)を参照してください。

確定解除ボタン・・・確定した請求情報を確定解除します。本項▶[請求情報詳細確定解除](#)を参照してください。

確定ボタン・・・未確定の請求情報を確定します。本項▶[請求情報詳細確定](#)を参照してください。

【補足事項】

検索結果一覧の左上のチェックボックスにチェックを入れると、表示されたページ内で全件選択することができます。

複数ページある場合は、ページごとに選択を行います。



請求番号	ステータス	請求年月日	派遣元会社名	送付先事業所名	送付先部署名	課税小計	特別調整額1	特別調整額2	消費税額	請求合計	立替金額
<input checked="" type="checkbox"/> 2014120120141231-01	未確定	2015/01/01	株式会社西新橋プランニング	経営企画本部	営業企画部	299,250	0	0	23,940	323,190	
<input checked="" type="checkbox"/> 2014120120141231-02	未確定	2015/01/01	株式会社西新橋プランニング	経営企画本部	営業企画部	778,050	0	0	62,244	840,294	

第6章 請求管理

6-1 請求管理 請求情報検索

請求情報検索結果一覧【画面項目】

項目名	項目説明
請求番号	請求番号が表示されます。※請求番号のリンクから、請求情報詳細を確認することができます。
ステータス	ステータスが表示されます。 未確定・・・確定していない請求 確定・・・確定した請求
請求年月日	請求年月日が表示されます。
派遣元会社名	派遣元会社名が表示されます。
送付先事業所名	送付先事業所名が表示されます。
送付先部署名	送付先部署名が表示されます。
課税小計	課税小計が表示されます。
特別調整額 1	特別調整額 1 が表示されます。
特別調整額 2	特別調整額 2 が表示されます。
消費税額(10%)	消費税額(10%)が表示されます。
消費税額(8%)	消費税額(8%)が表示されます。
請求合計	請求合計が表示されます。
非課税	非課税が表示されます。
不課税	不課税が表示されます。
請求総計	請求総額が表示されます。
内訳) 立替金額総計	内訳) 立替金額総計が表示されます。
請求対象年月	請求対象年月が表示されます。
請求対象期間	請求対象期間が表示されます。
支払期日	支払期日が表示されます。
問合せ先	派遣会社の問合せ先が表示されます。
電話番号	派遣会社の問合せ先電話番号が表示されます。
インボイス対応	インボイス対応の対応前、対応後が表示されます。

第6章 請求管理

6-1 請求管理 請求情報検索

▶ 請求情報詳細

請求情報検索結果一覧から詳細を参照したい請求番号を選択し、[\[詳細\]](#)をクリックすると、**請求情報詳細画面**が表示されます。

※派遣元が印影を設定している場合は、「電話番号」の下に「印影」の項目と、派遣元の選択に応じて「印影あり・印影なし」が表示されます。

GT040120 請求情報詳細

■ 請求情報

請求年月日: 2023/09/01
請求番号: 202308-001
開発会社: [REDACTED]
連絡請求番号/行事務番号/登録番号: T0000000000000
電話番号: [REDACTED] (ハイフンあり)
印影: 印影なし
派遣元会社: コード: moto2 名称: 西新宿プランニング
送付先事業所: コード: jigyousyo2 名称: 経営管理本部
送付先部署: コード: busyo02 名称: 経理部
請求対象年月: 2023 年 08 月
支払期日: 2023/09/30
請求対象期間: 2023/08/01 ~ 2023/08/31

■ 振込口座情報

振込口座 名義人: [REDACTED]
振込口座1: 銀行名: ○○銀行
支店名: ○○支店
口座種別: 当座
口座番号: 00000000
振込口座2: 銀行名: ××銀行
支店名: ××支店
口座種別: 当座
口座番号: 00000000
振込口座3: 銀行名: [REDACTED]
支店名: [REDACTED]
口座種別: [REDACTED]
口座番号: [REDACTED]

■ 請求明細一覧

1~1/全1件 (全1頁) 先頭へ 前へ 1 次へ 末尾へ

請求明細No.	契約No.	スタッフコード	スタッフ氏名	明細対象期間	Jobコード	就業先事業所名	就業先部署名	単価	単価単位	契約内	契約内時間	注
0001	00000091076-000	moto2stff03	キャリア一部	2023/08/01~2023/08/31		経営企業本部	営業企業部	4,000	時給	584,000	146:00	

■ 請求金額内訳

請求金額 (入カエリア)		請求金額自動計算結果 (参考値)	
課税小計	654,000 円	課税小計	654,000 円
特別調整額 1	0 円	特別調整額 1	0 円 ※調整額1のみ
特別調整額 2	0 円	特別調整額 2	0 円 ※調整額2+その他調整額+法定休日調整額
消費税額 (10%)	0 円	消費税額 (10%)	65,400 円
消費税額 (8%)	0 円	消費税額 (8%)	0 円
請求合計	654,000 円	請求合計	719,400 円
非課税	0 円	非課税	0 円
不課税	0 円	不課税	0 円
請求総計	654,000 円	請求総計	719,400 円
内訳) 立替金額総計	0 円	内訳) 立替金額総計	0 円

[戻る](#) [プレビュー](#)

第6章 請求管理

6-1 請求管理 請求情報検索

【補足事項】

■ 請求明細一覧の契約 No.のリンクから、契約内容詳細を確認することができます。

07030102 契約内容詳細 契約No. : 0000003801-000 契約区分: 新規

契約内	契約内時間	注
299,250	142:30	
299,250	142:30	

■ 契約先情報

派遣先コード: saki1
派遣先会社名: 飯田格闘株式会社
窓口担当者部署: busyo01 営業企画部
窓口担当者: saki1100 飯田格 一部

■ 就業先情報

就業先事業所: Jigyosyo01 経営企画本部
就業先部署: busyo01 営業企画部

一番下までスクロールして、[閉じる](#) で閉じます。

派遣先停止コメント

派遣先返却コメント

■ 承認依頼

承認者1
承認者2
承認者3
コメント

閉じる

HRStationサポートセンター
0077-78-1109
hrs_support@k-evolve.com

2014 HRStation.net. All rights reserved.

第6章 請求管理

6-1 請求管理 請求情報検索

▶ 請求書出力

請求書と立替金清算書を出力できます。

請求情報詳細画面右下にある  をクリックすると、



請求金額内訳

請求金額 (入力エリア)		請求金額自動計算結果 (参考値)	
課税小計	654,000 円	課税小計	654,000 円
特別調整額 1	0 円	特別調整額 1	0 円 ※調整額1のみ
特別調整額 2	0 円	特別調整額 2	0 円 ※調整額2+その他調整額+法定休日調整額
消費税額 (10%)	0 円	消費税額 (10%)	65,400 円
消費税額 (8%)	0 円	消費税額 (8%)	0 円
請求合計	654,000 円	請求合計	719,400 円
非課税	0 円	非課税	0 円
不課税	0 円	不課税	0 円
請求総計	654,000 円	請求総計	719,400 円
内訳) 立替金額総計	0 円	内訳) 立替金額総計	0 円

戻る 

画面下部に以下のメッセージが表示されますので、 をクリックします。

※  をクリックして、保存することも可能です。



請求金額内訳

請求金額 (入力エリア)		請求金額自動計算結果 (参考値)	
請求小計	778,050 円	請求小計	778,050 円
特別調整額 1	0 円	特別調整額 1	0 円
特別調整額 2	0 円	特別調整額 2	0 円
消費税額	62,244 円	消費税額	62,244 円
請求合計	840,294 円	請求合計	840,294 円
立替金額 計	0 円	立替金額 計	0 円
請求総計	840,294 円	請求総計	840,294 円

戻る  保存(S) キャンセル(C) 

hrstation.k-evolva.com から CT040101_2014120120141231-02.pdf (5.62 KB) を開くか、または保存しますか?

第6章 請求管理

6-1 請求管理 請求情報検索

Adobe Reader が起動し、帳票が表示されます。印刷して出力することができます。

※派遣元が「印影あり」を選択している場合は、請求書に印影が表示されます。

【請求書】

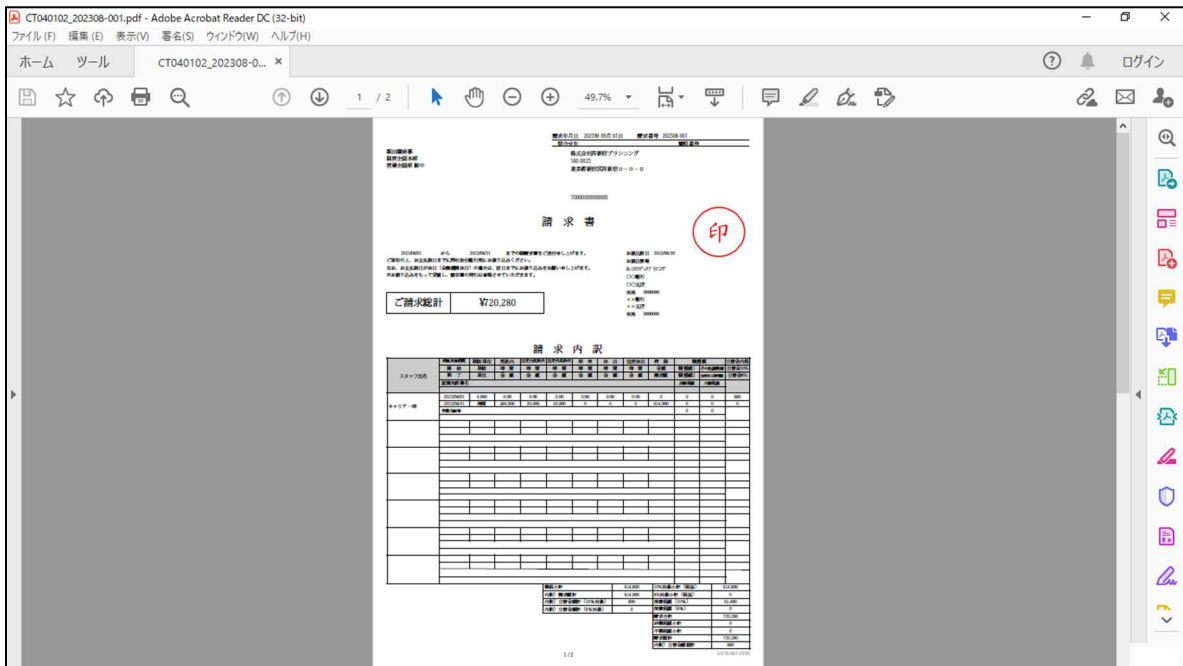
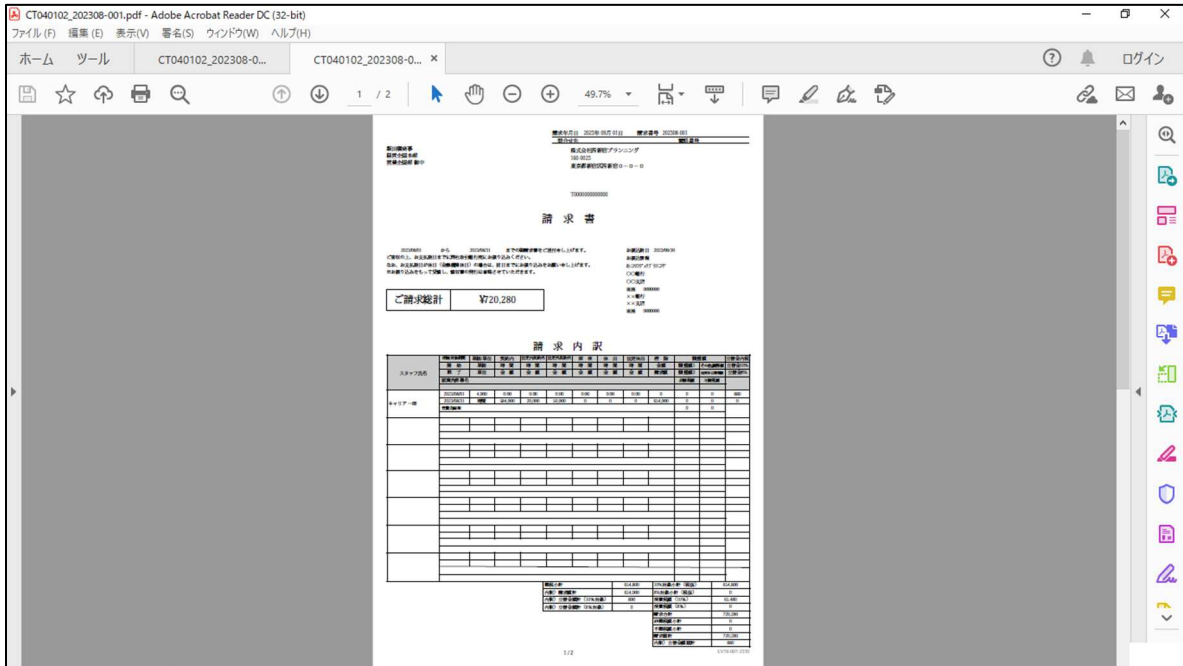

第6章 請求管理

6-1 請求管理 請求情報検索

【立替金清算書】

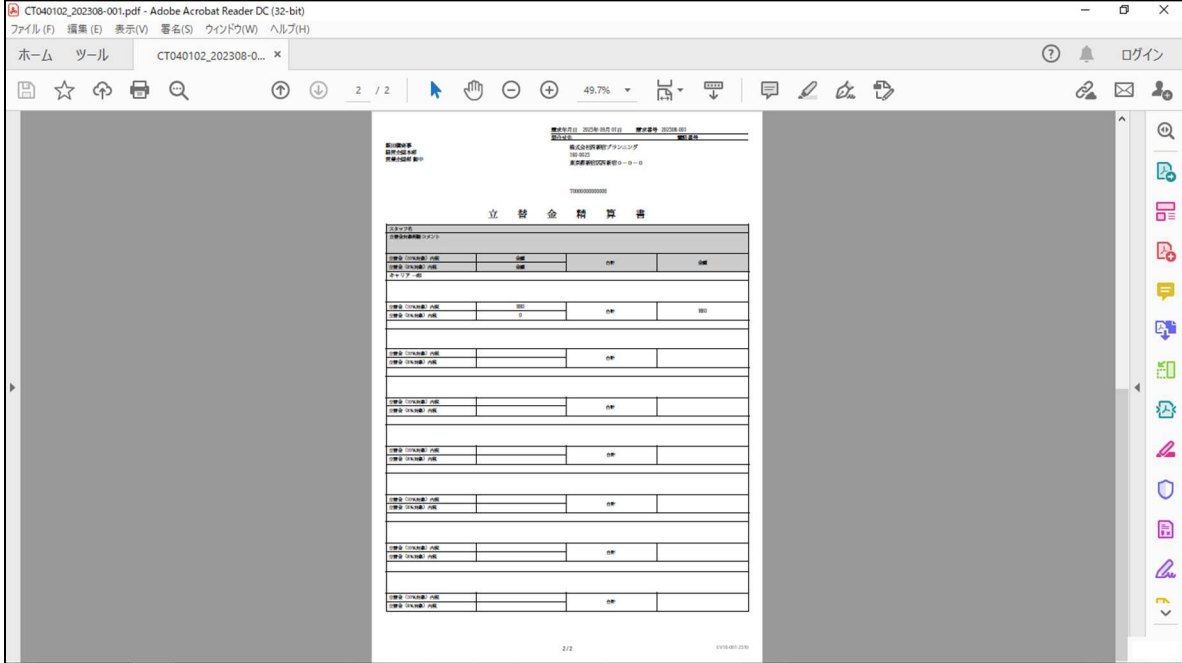

第6章 請求管理

6-1 請求管理 請求情報検索

▶ 請求情報確定

派遣会社から提出された請求情報の確定を行います。確定された請求情報は、派遣会社で修正や削除を行うことはできません。

請求情報検索結果一覧から確定を行う情報を選択し、**確定**をクリックします。

請求番号	ステータス	請求年月日	派遣元会社名	送付先事業所名	送付先部署名	請求小計	特別調整額1	特別調整額2	消費税額	請求合計	立替金額
2014120120141231-01	未確定	2015/01/01	株式会社西新橋プラ シニオン	経営企画本部	営業企画部	299,250	0	0	23,940	323,190	
2014120120141231-02	未確定	2015/01/01	株式会社西新橋プラ シニオン	経営企画本部	営業企画部	778,050	0	0	62,244	840,294	

以下のメッセージが表示されますので、**はい**をクリックします。

メッセージ: M04000470:請求情報を確定してよろしいですか?

はい いいえ

以下のメッセージが表示されますので、**OK**をクリックします。

メッセージ: M99011191:更新が完了しました。

OK

第6章 請求管理

6-1 請求管理 請求情報検索

請求が確定し請求情報検索結果一覧画面に戻ります。

ステータスが**確定**となっていることを確認してください。

データをダウンロードする場合、検索ダウンロードを実行してください。

検索ダウンロード 検索

全2件のうち0件を選択 1~2/全2件 (全1頁) 先戻へ 前へ 1 次へ 求戻へ

請求番号	ステータス	請求年月日	派遣元会社名	送付先事業所名	送付先部署名	請求小計	特別調整額1	特別調整額2	消費税額	請求合計	立替金額
2014120120141231-01	未確定	2015/01/01	株式会社西新橋プランニング	経営企画本部	営業企画部	299,250	0	0	23,940	323,190	
2014120120141231-02	確定	2015/01/01	株式会社西新橋プランニング	経営企画本部	営業企画部	778,050	0	0	62,244	840,294	

詳細 確定解除 確定

第6章 請求管理

6-1 請求管理 請求情報検索

▶ 請求情報確定解除

一度確定した請求情報の確定を解除することができます。確定を解除することにより、派遣会社は該当の請求情報を修正や削除を行うことが可能となります。

請求情報検索結果一覧から確定解除を行う情報を選択し、**確定**をクリックします。

請求番号	ステータス	請求年月日	派遣元会社名	送付先事業所名	送付先部署名	請求小計	特別調整額1	特別調整額2	消費税額	請求合計	立替金
2014120120141231-01	未確定	2015/01/01	株式会社西新橋プラ シニク	経営企画本部	営業企画部	299,250	0	0	23,940	323,190	
2014120120141231-02	確定	2015/01/01	株式会社西新橋プラ シニク	経営企画本部	営業企画部	778,050	0	0	62,244	840,294	

以下のメッセージが表示されますので、**はい**をクリックします。

M040048Q:請求情報を確定解除してよろしいですか?

はい いいえ

以下のメッセージが表示されますので、**OK**をクリックします。

M9901191:更新が完了しました。

OK

第6章 請求管理

6-1 請求管理 請求情報検索

請求が確定し請求情報検索結果一覧画面に戻ります。

ステータスが**未確定**となっていることを確認してください。

検索条件入力欄

派遣元会社 コード 名称

送付先事業所 コード 名称

送付先部署 コード 名称

契約No.

ステータス

スタッフ氏名 姓 名

データをダウンロードする場合、検索ダウンロードを実行してください。

検索ダウンロード 検索

全2件のうち0件を選択 1~2/全2件 (全1頁) 先戻へ 前へ 1 次へ 末尾へ

請求番号	ステータス	請求年月日	派遣元会社名	送付先事業所名	送付先部署名	請求小計	特別調整額1	特別調整額2	消費税額	請求合計	立替金額
2014120120141231-01	未確定	2015/01/01	株式会社西新橋プラ ニング	経営企画本部	営業企画部	299,250	0	0	23,940	323,190	
2014120120141231-02	未確定	2015/01/01	株式会社西新橋プラ ニング	経営企画本部	営業企画部	778,050	0	0	62,244	840,294	

詳細 確定解除 確定

第6章 請求管理

6-1 請求管理 請求情報検索

▶ 検索ダウンロード

請求情報検索結果を CSV 形式のファイルとしてダウンロードします。

請求情報検索画面にて、必要に応じて検索条件を指定し、**検索ダウンロード**をクリックします。

以下のメッセージが表示されますので、**はい**をクリックします。

以下のメッセージが表示されますので、**[名前を付けて保存]**をクリックします。

第6章 請求管理

6-1 請求管理 請求情報検索

ダウンロード先に【ETF_SAKI_SEIKYU_ダウンロード日時.】という名称の次のような CSV ファイルが保存されます。

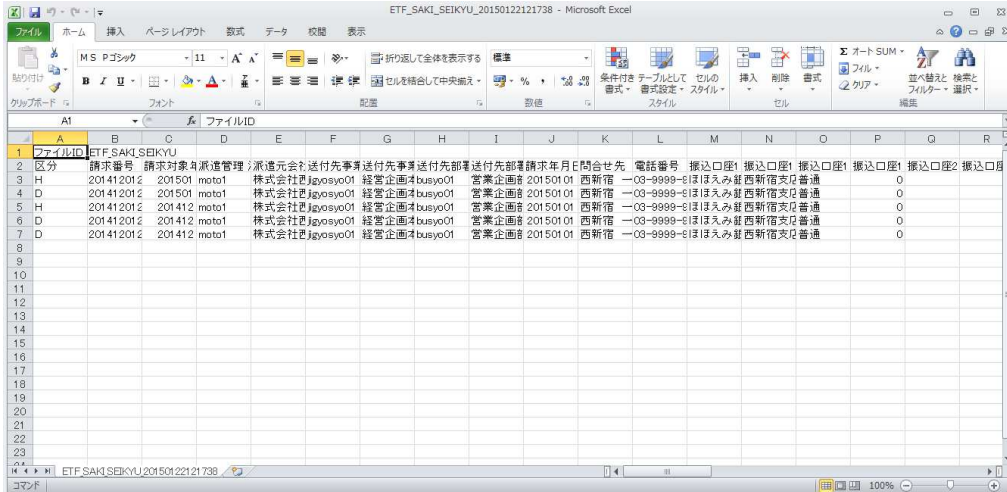

The screenshot shows a Microsoft Excel spreadsheet with the following data:

A1	ファイルID	ファイルID	ファイルID	ファイルID	ファイルID	ファイルID	ファイルID	ファイルID	ファイルID	ファイルID	ファイルID	ファイルID	ファイルID	ファイルID	ファイルID	ファイルID	ファイルID	ファイルID
1	ETF_SAKI_SEIKYU																	
2	区分	請求番号	請求対象身	派遣管理	派遣元会社	送付先	送付先	送付先	送付先	送付先	送付先	送付先	送付先	送付先	送付先	送付先	送付先	送付先
3	H	20141201	201501	mato1	株式会社Jgogyo01	経営企画busyo01	営業企画	20150101	西新宿	-03-9999-51	ほろみ社	西新宿	支店	普通	0			
4	D	20141201	201501	mato1	株式会社Jgogyo01	経営企画busyo01	営業企画	20150101	西新宿	-03-9999-51	ほろみ社	西新宿	支店	普通	0			
5	H	20141201	201412	mato1	株式会社Jgogyo01	経営企画busyo01	営業企画	20150101	西新宿	-03-9999-51	ほろみ社	西新宿	支店	普通	0			
6	D	20141201	201412	mato1	株式会社Jgogyo01	経営企画busyo01	営業企画	20150101	西新宿	-03-9999-51	ほろみ社	西新宿	支店	普通	0			
7	D	20141201	201412	mato1	株式会社Jgogyo01	経営企画busyo01	営業企画	20150101	西新宿	-03-9999-51	ほろみ社	西新宿	支店	普通	0			

第6章 請求管理

6-1 請求管理 請求情報検索

【請求情報検索 CSV ファイルダウンロード項目】

	項目名	内容	Sample
A	区分	区分が表示されます。 ("H":請求情報 "D":請求明細情報)	H
B	請求番号	請求番号が表示されます。 (半角英数のみ、30 桁以内)	2014120120141231-01
C	請求対象年月	請求対象年月が表示されます。	201501
D	派遣管理 派遣会社コード	派遣元会社コードが表示されます。	moto1
E	派遣元会社名	派遣元会社名が表示されます。	株式会社西新宿プランニング
F	送付先事業所コード	送付先事業所コードが表示されます。	jigyosyo01
G	送付先事業所名	送付先事業所名が表示されます。	経営企画本部
H	送付先部署コード	送付先部署コードが表示されます。	busy001
I	送付先部署名	送付先部署名が表示されます。	営業企画部
J	請求年月日	請求年月日が表示されます。	20150101
K	問合せ先	問合せ先が表示されます。	西新宿 一郎
L	電話番号	電話番号が表示されます。	03-9999-9999
M	振込口座 1 銀行名	振込口座 1 銀行名が表示されます。	ほほえみ銀行
N	振込口座 1 支店名	振込口座 1 支店名が表示されます。	西新宿支店
O	振込口座 1 口座種別	振込口座 1 口座種別が表示されます。	普通
P	振込口座 1 口座番号	振込口座 1 口座番号が表示されます。	1234567
Q	振込口座 2 銀行名	振込口座 2 銀行名が表示されます。	
R	振込口座 2 支店名	振込口座 2 支店名が表示されます。	
S	振込口座 2 口座種別	振込口座 2 口座種別が表示されます。	
T	振込口座 2 口座番号	振込口座 2 口座番号が表示されます。	
U	振込口座 3 銀行名	振込口座 3 銀行名が表示されます。	
V	振込口座 3 支店名	振込口座 3 支店名が表示されます。	
W	振込口座 3 口座種別	振込口座 3 口座種別が表示されます。	
X	振込口座 3 口座番号	振込口座 3 口座番号が表示されます。	
Y	振込口座名義人	振込口座名義人が表示されます。	か)ニシジツ'17°ラソング
Z	支払い期日	支払い期日が表示されます。	20150131
AA	請求対象期間 From	請求対象期間 From が表示されます。	20141201
AB	請求対象期間 To	請求対象期間 To が表示されます。	20141231
AC	適格請求書発行事業者登録番号	適格請求書発行事業者登録番号が表示され ます。	T0000000000000
AD	課税小計	課税小計が表示されます。	299250
AE	特別調整額 1	特別調整額 1 が表示されます。	0
AF	特別調整額 2	特別調整額 2 が表示されます。	0
AG	10%対象小計 (税抜)	10%対象小計 (税抜) が表示されます。	250000
AH	8%対象小計 (税抜)	8%対象小計 (税抜) が表示されます。	49250
AI	消費税額 (10%対象)	消費税額 (10%対象) が表示されます。	29925
AJ	消費税額 (8%対象)	消費税額 (8%対象) が表示されます。	3939

第6章 請求管理

6-1 請求管理 請求情報検索

4

【請求情報検索 CSV ファイルダウンロード項目】つづき

	項目名	内容	Sample
AK	請求合計	請求合計が表示されます。	333114
AL	非課税	非課税が表示されます。	0
AM	不課税	不課税が表示されます。	0
AN	請求総計	請求総計が表示されます。	333114
AO	内訳) 立替金額総計	内訳) 立替金額総計が表示されます。	340
AP	請求明細 NO	請求明細 NO が表示されます。	0001
AQ	契約 NO	契約 NO が表示されます。	0000003800-000
AR	Job コード	Job コードが表示されます。	
AS	就業先事業所コード	就業先事業所コードが表示されます。	jigyosyo01
AT	就業先事業所名	就業先事業所名が表示されます。	経営企画本部
AU	就業先部署コード	就業先部署コードが表示されます。	busyo01
AV	就業先部署名	就業先部署名が表示されます。	営業企画部
AW	スタッフコード	スタッフコードが表示されます。	moto1staff03
AX	スタッフ氏名	スタッフ氏名が表示されます。	スタッフ 太郎
AY	明細対象期間 From	明細対象期間 From が表示されます。	20141201
AZ	明細対象期間 To	明細対象期間 To が表示されます。	20141231
BA	単価	単価が表示されます。	2100
BB	単価単位	単価単位が表示されます。	時間
BC	契約内金額	契約内金額が表示されます。	299250
BD	契約内時間	契約内時間が表示されます。	142:30
BE	法定内契約外金額	法定内契約外金額が表示されます。	18900
BF	法定内契約外時間	法定内契約外時間が表示されます。	9:00
BG	法定外契約外金額	法定外契約外金額が表示されます。	70875
BH	法定外契約外時間	法定外契約外時間が表示されます。	27:00
BI	深夜金額	深夜金額が表示されます。	0
BJ	深夜時間	深夜時間が表示されます。	0:00
BK	休出金額	休出金額が表示されます。	0
BL	休出時間	休出時間が表示されます。	0:00
BM	法定休出金額	法定休出金額が表示されます。	0
BN	法定休出時間	法定休出時間が表示されます。	0:00
BO	控除時間金額	控除時間金額が表示されます。	0
BP	控除時間	控除時間が表示されます。	0:00
BQ	控除日金額	控除日金額が表示されます。	0
BR	控除日数	控除日数が表示されます。	0:00
BS	請求小計	請求小計が表示されます。	654000
BT	立替金 (10%対象)	立替金 (10%対象) が表示されます。	0
BU	立替金 (8%対象)	立替金 (8%対象) が表示されます。	0
BV	10%対象小計	10%対象小計が表示されます。	0
BW	8%対象小計	8%対象小計が表示されます。	0
BX	課税小計	課税小計が表示されます。	654000

第6章 請求管理

6-1 請求管理 請求情報検索

	項目名	内容	Sample
BY	調整額 1	調整額 1 が表示されます。	0
BZ	調整額 2	調整額 2 が表示されます。	0
CA	その他調整額	その他調整額が表示されます。	0
CB	法定休日調整額	法定休日調整額が表示されます。	0
CC	非課税	非課税が表示されます。	0
CD	不課税	不課税が表示されます。	0
CE	小計	小計が表示されます。	389365
CF	立替金対象明細コメント	立替金対象明細コメントが表示されます。	
CG	明細コメント	明細コメントが表示されます。	